

# Programa

## PROFESORADO

Luis Antonio Gómez Díez  
Gregorio Rodríguez Bécares

## DESTINATARIOS

Alumnado, profesorado, profesionales que trabajen en contacto con personas sordas o con la lengua de signos, cualquier persona interesada en el aprendizaje de lengua de signos, personas con pérdida auditiva que aún no conozcan la lengua de signos.

## OBJETIVOS DEL CURSO

Este curso complementa la formación académica que oferta la UVa. Se trata del nivel inicial de un curso de Lengua de Signos Española.

- Alcanzar el nivel A1 del Marco Común Europeo de Referencia para las Lenguas: al finalizar este nivel el alumnado podrá comunicarse de manera sencilla en LSE siempre que el interlocutor hable despacio, con claridad y esté dispuesto a colaborar.
- Mostrar el valor y la riqueza cultural de las lenguas de signos.
- Analizar las ideas preconcebidas sobre las lenguas de signos y la comunidad sorda debidas al desconocimiento y los estereotipos.

## CONTENIDOS

De acuerdo con los descriptores del MCERL para la lengua de signos. Los contenidos del curso hacen referencia a la competencia lingüística, sociolingüística y pragmática.

### Expresión e interacción signada

Vocabulario y expresiones habituales para describir temas de interés personal (la familia, los estudios, el trabajo los lugares u objetos que lo rodean, sus gastos, su vida cotidiana con horarios y calendario).

Intercambiar y solicitar información y desenvolverse en intercambios sociales breves con fórmulas cotidianas para comprar, pedir precios o expresar cantidad. Realizar y responder a invitaciones y sugerencias, y pedir y aceptar disculpas.

### Comprensión visual signada

Pautas muy básicas de comunicación visual. Comprensión de las ideas principales de avisos, mensajes breves y conversaciones sencillas. Palabras y expresiones muy básicas que se usan habitualmente para referirse a uno mismo, a su familia y a su entorno inmediato.

### Gramática

- El alfabeto dactilológico
- Estructura del signo: parámetros
- Signos compuestos (introducción)
- Los pronombres sujeto
- El número
- Los artículos definidos e indefinidos
- La frecuencia: adverbios y repeticiones
- Los adjetivos calificativos, posesivos, demostrativos y de color: adjetivos asimilados y adjetivos independientes
- Expresar posesión
- La interrogación y partículas interrogativas
- La negación
- Presente, pasado y futuro simple de los verbos: invariables, direccionales y retrodireccionales

### Léxico

- Fórmulas de saludo y despedida
- Léxico de la clase
- Léxico de identidad
- Léxico de las profesiones y estudios
- Léxico del ocio y actividades cotidianas

- Léxico de la familia
- Léxico de la ropa
- Léxico de los colores
- Léxico de los alimentos
- Léxico de los establecimiento y servicios de la ciudad
- Comunidades autónomas y provincias de España
- Meses y días de la semana
- Estaciones del año y tiempo

## METODOLOGÍA DE ENSEÑANZA-APRENDIZAJE

Las clases son presenciales y se utiliza un método comunicativo con actividades y ejercicios prácticos individuales y grupales, que facilitan la construcción de aprendizajes significativos.

El trabajo en el aula tendrá carácter cooperativo, pues favorece la confrontación de los diferentes puntos de vista y la reflexión conjunta. Se utilizarán técnicas de enseñanza y aprendizaje como la dramatización de situaciones o las simulaciones.

Además, se requerirá trabajo autónomo en casa por parte del alumno, con tareas guiadas que incluyen visionado de películas, programas de televisión y similares, lectura de libros y grabación de monólogos sobre temas específicos.

## SISTEMA DE EVALUACIÓN

Para la obtención del correspondiente certificado, el estudiantado deberá acreditar la asistencia, al menos, al 80 % del curso. Asimismo, deberá superar la prueba final y haber realizado con valoración positiva las pruebas sobre las actividades de trabajo autónomo guiado.

## Información General

### Información e inscripciones

**Centro Buendía.** C/ Juan Mambrilla, 14 - Valladolid

Horario: de lunes a viernes, de 9 a 14 horas

Teléfono: 983187805

[inscripcion.centro.buendia@uva.es](mailto:inscripcion.centro.buendia@uva.es)

[www.buendia.uva.es](http://www.buendia.uva.es)

**Plazo de inscripción:**

Hasta las 13 horas del día 26-02-2026

**Horas:** 75 horas (3 créditos ECTS)

**Plazas:** Máximo 14 y mínimo 6

**Tasas de matrícula:**

Comunidad Universitaria UVa: 155 €. Resto: 175 €

**Créditos:**

Los cursos del Centro Buendía tienen reconocido 1 crédito ECTS por cada 25 horas.

**Certificados de asistencia:**

Expedidos por el Centro Buendía de la Universidad de Valladolid a los matriculados que asistan, al menos, al 80% del curso y obtengan apto en la evaluación.

**Notas:**

El abono de la matrícula por el alumno implicará su conformidad con el curso.

El plazo para solicitar devolución de tasas finalizará a las 13 horas del día 26-02-2026.

De acuerdo con el artículo 43 del Reglamento de enseñanzas propias de la Universidad de Valladolid (Resolución del Rectorado de la UVA de 10-12-2024, BocyI de 23-12-2024), la formalización de la matrícula tiene carácter provisional, condicionada a que se cubra el número mínimo de plazas indicado en el programa del curso.

### ■ LUGAR DE CELEBRACIÓN:

**En la Facultad de Filosofía y Letras: Aula 101.**

Lunes y miércoles de 16 a 18 horas.

### ■ TALLERES TEMÁTICOS:

Se desarrollarán en la Facultad de Filosofía y Letras.

(Sala de Becarios).

Departamento de Lengua Española.

Horario 16-18

En las siguientes fechas:

20/03/2026

10/04/2026

15/05/2026

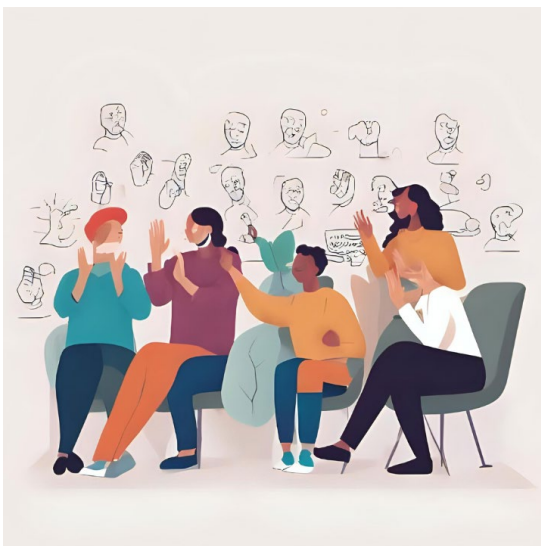

## Curso

# LENGUA DE SIGNOS ESPAÑOLA

*Marco Común Europeo de Referencia A1.*

**(Presencial)**

### DIRECTORA:

Paula Quiroga Munguía

Departamento de Lengua Española

Facultad de Filosofía y Letras de Valladolid

### FECHAS:

Del 2 de marzo al 20 de mayo de 2026

### HORARIO:

Lunes y miércoles de 16 a 18 horas



Universidad de Valladolid

**Buendía** UVa